

São Paulo Urbanismo

OBSERVATÓRIO MARTINELLI

**ANEXO I – ÁREAS CONCEDIDAS E ÁREAS CONDOMINIAIS
ASSUMIDAS PELA CONCESSIONÁRIA**

OBSERVATÓRIO MARTINELLI - ANEXO I

- Loja 11 – 1º Andar – acesso de serviços pela Rua Líbero Badaró



Área de 243 m², composto por salão principal de 177 m² e pé direito de 3,050m + sala de 86 m² e pé direito de 2,85m + sanitários 9 m² e pé direito de 2,35m

Acessível pelo 2º Andar da Loja 11 (escada) e pelo hall de circulação do 1º andar (Portaria Rua Líbero Badaró, nº 504).

OBSERVATÓRIO MARTINELLI - ANEXO I

- Loja 11 – 2º Andar



Área de 263 m², composto por salão principal de 150 m² e pé direito de 4,50m + sala (70 m²) com sanitários (17 m²) e pé direito de 2,10m + sanitários e copa com 23 m² e pé direito de 2,35m . Acessível pelo Mezanino de acesso Av. São João e pelo hall de circulação do 2º andar (Portaria Av. São João nº 35).

OBSERVATÓRIO MARTINELLI - ANEXO I

- Loja 11 – Mezanino de acesso Av. São João, nº 11

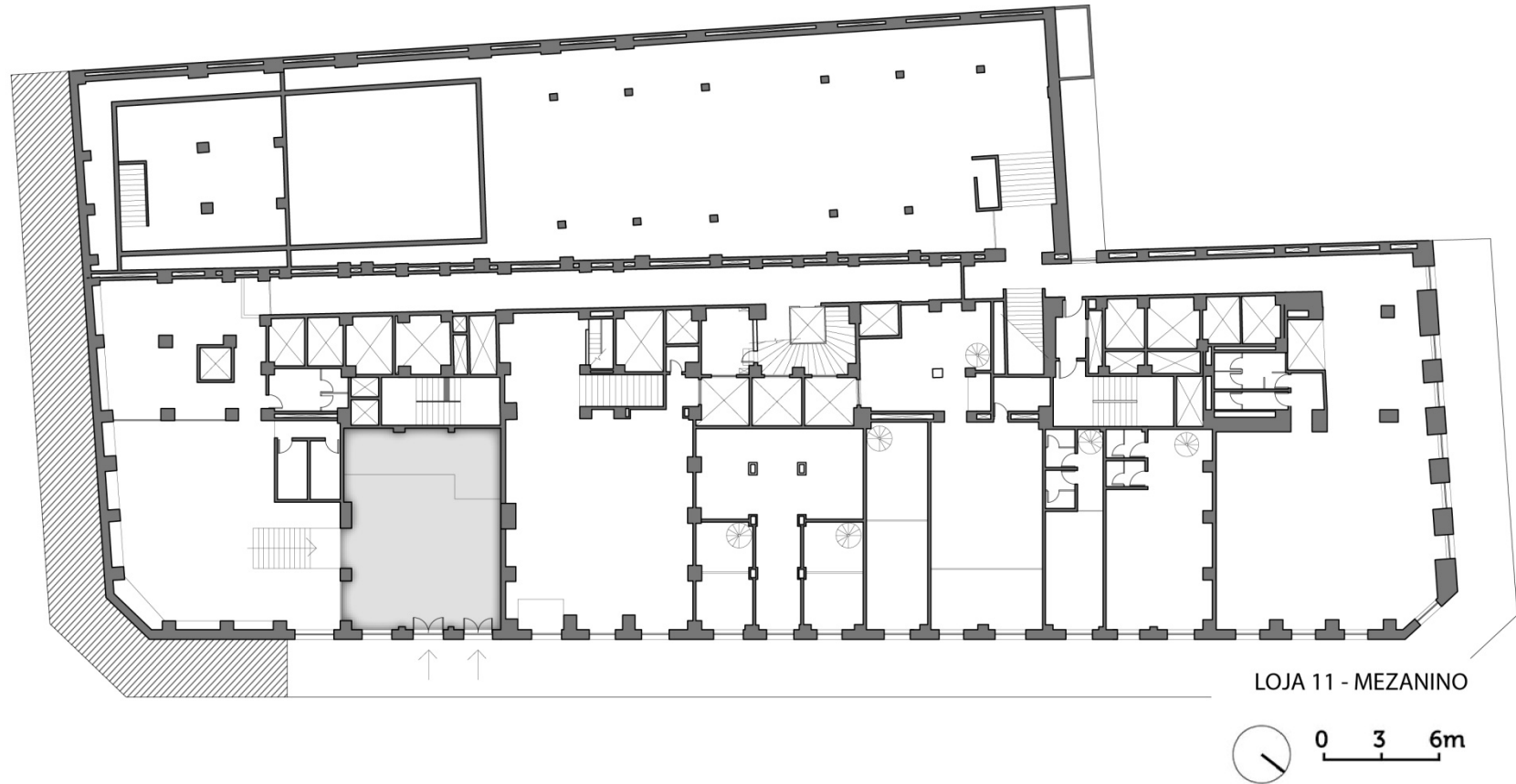

Área de 86 m², Pé Direito de 2,40 m. Situado junto à fachada da Av. São João, com acesso direto pelo calçadão.

OBSERVATÓRIO MARTINELLI - ANEXO I

- 25º Andar - conjuntos 252, 253A, 253B e 254

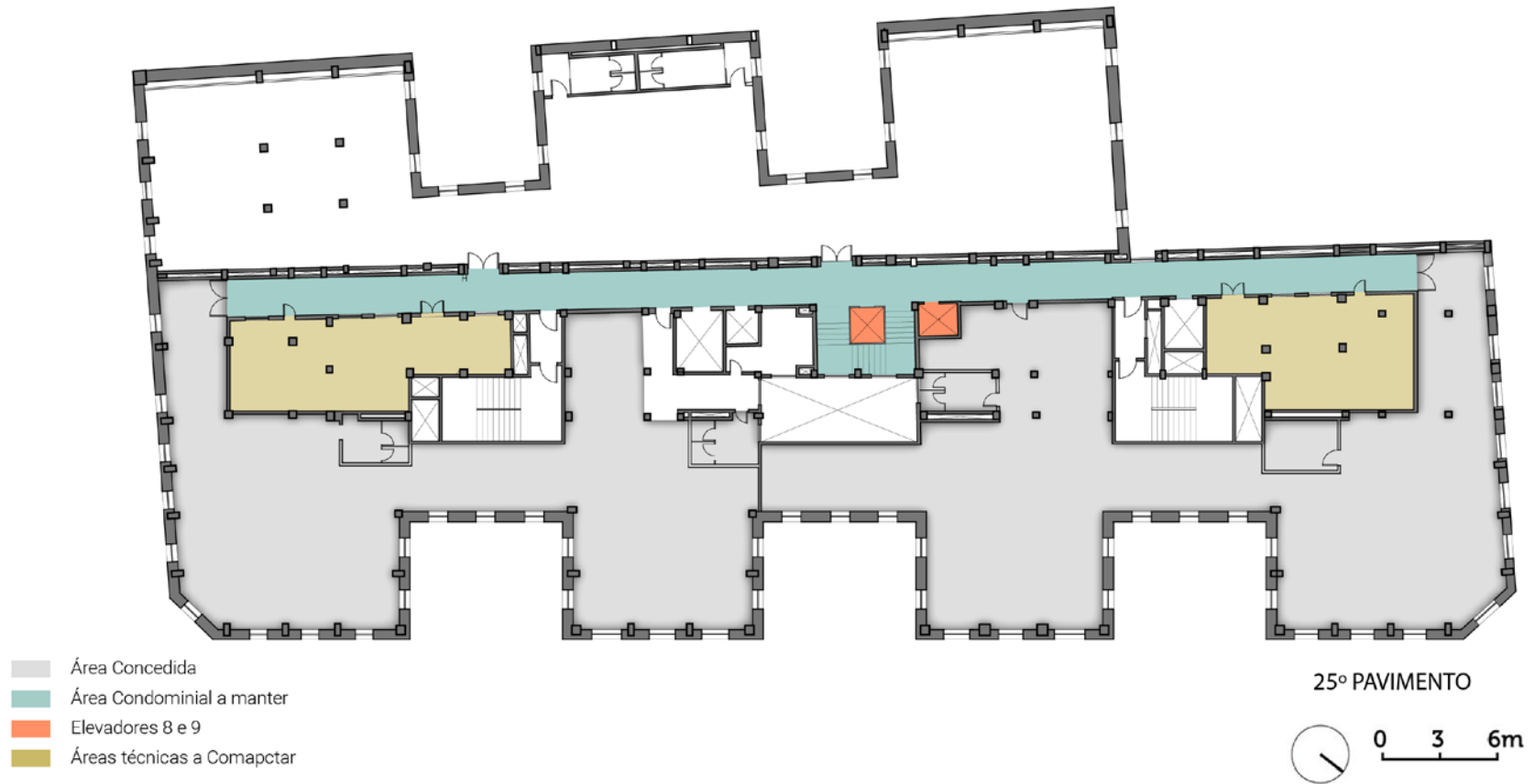

Área de 690 m², Pé Direito de 3,30m.

Acessível por elevadores e escadas a partir das portarias situadas nas ruas São Bento e Líbero Badaró e Av. São João.

OBSERVATÓRIO MARTINELLI - ANEXO I

- Terraço – 26º andar

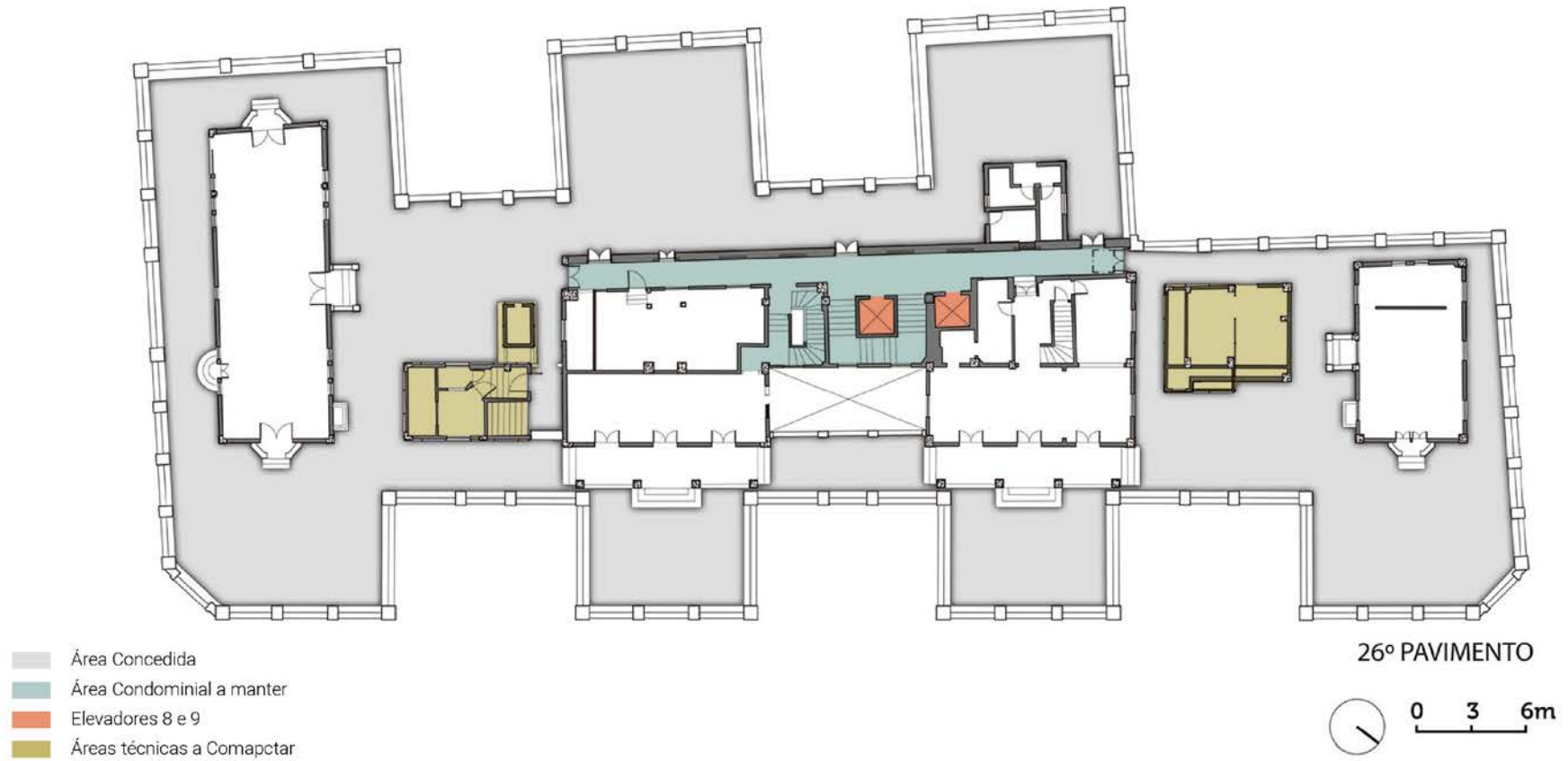

Área de 842 m²

Piso em ladrilho hidráulico, bordas e guarda corpo em granilite e balaustres em cimento armado.

OBSERVATÓRIO MARTINELLI - ANEXO I

- Salão 1 (sudeste) – 26º andar

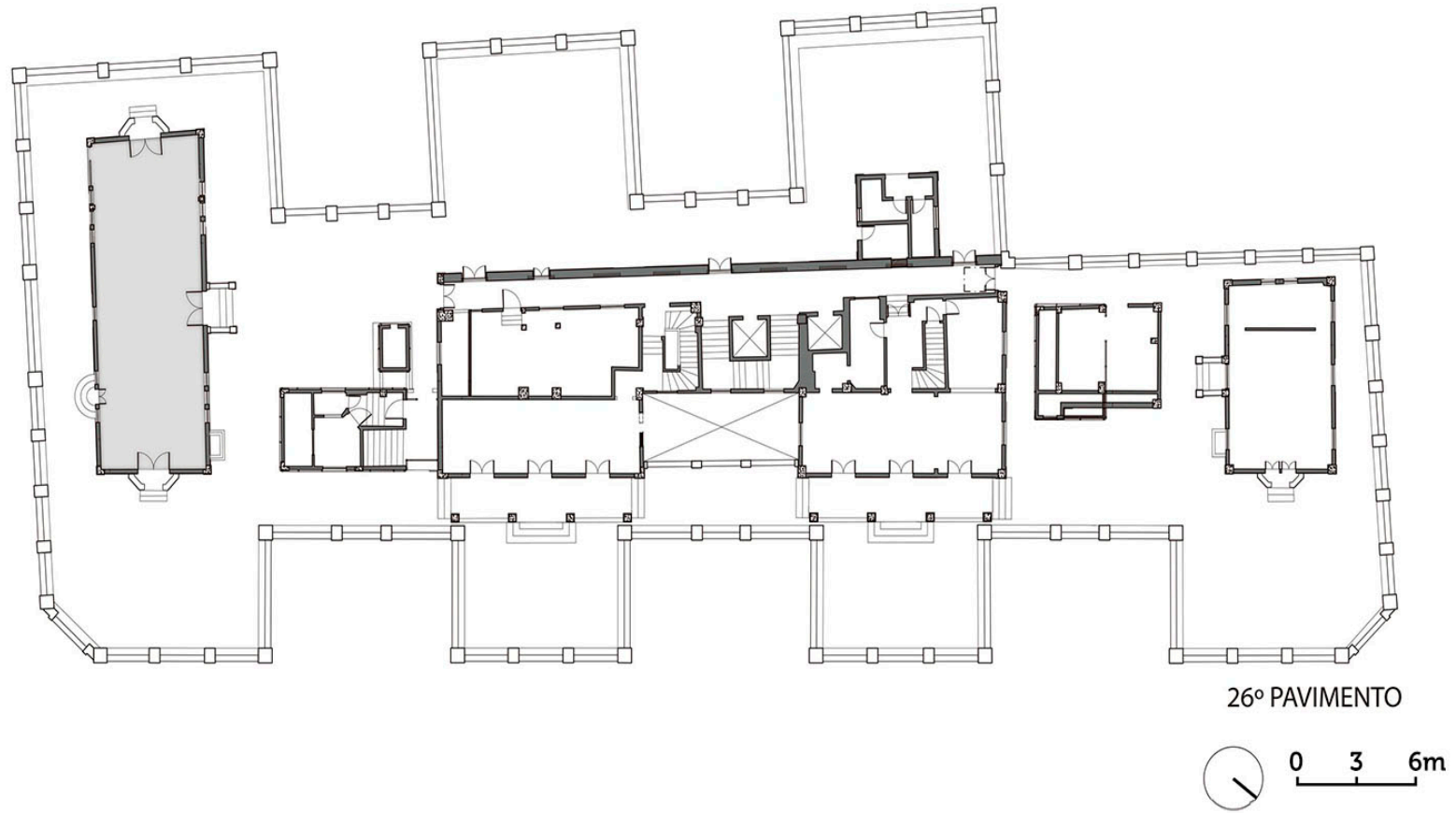

Área de 85 m², Pé Direito de 2,50m. Situado junto à fachada da Rua São Bento, contém quatro acessos (um em cada fachada).

OBSERVATÓRIO MARTINELLI - ANEXO I

- Salão 2 (noroeste) – 26º andar

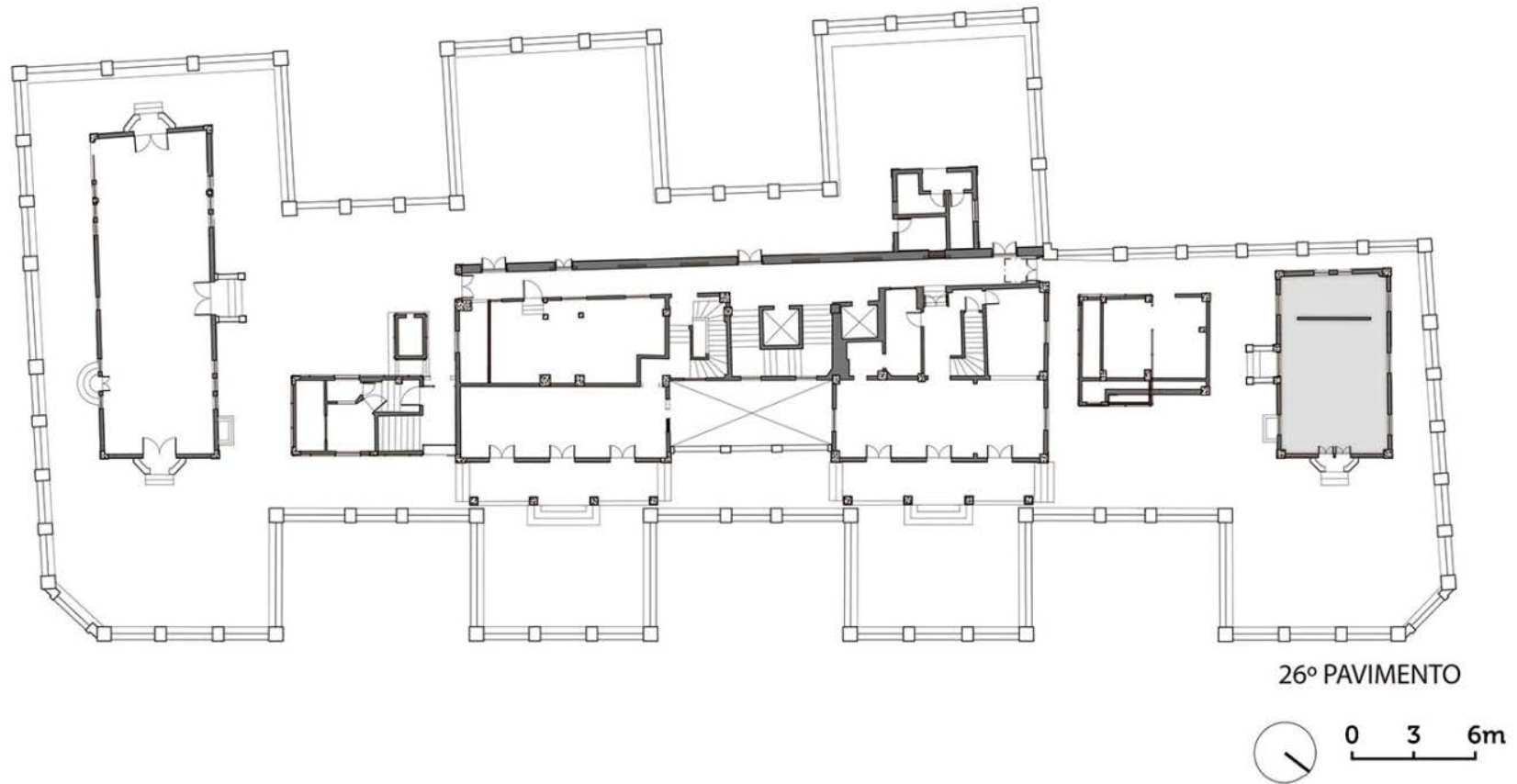

Área de 46 m², Pé Direito de 2,50m. Situado junto à fachada da Rua Líbero Badaró, contém dois acessos, situados nas faces norte e leste.

OBSERVATÓRIO MARTINELLI - ANEXO I

- Bloco de sanitários

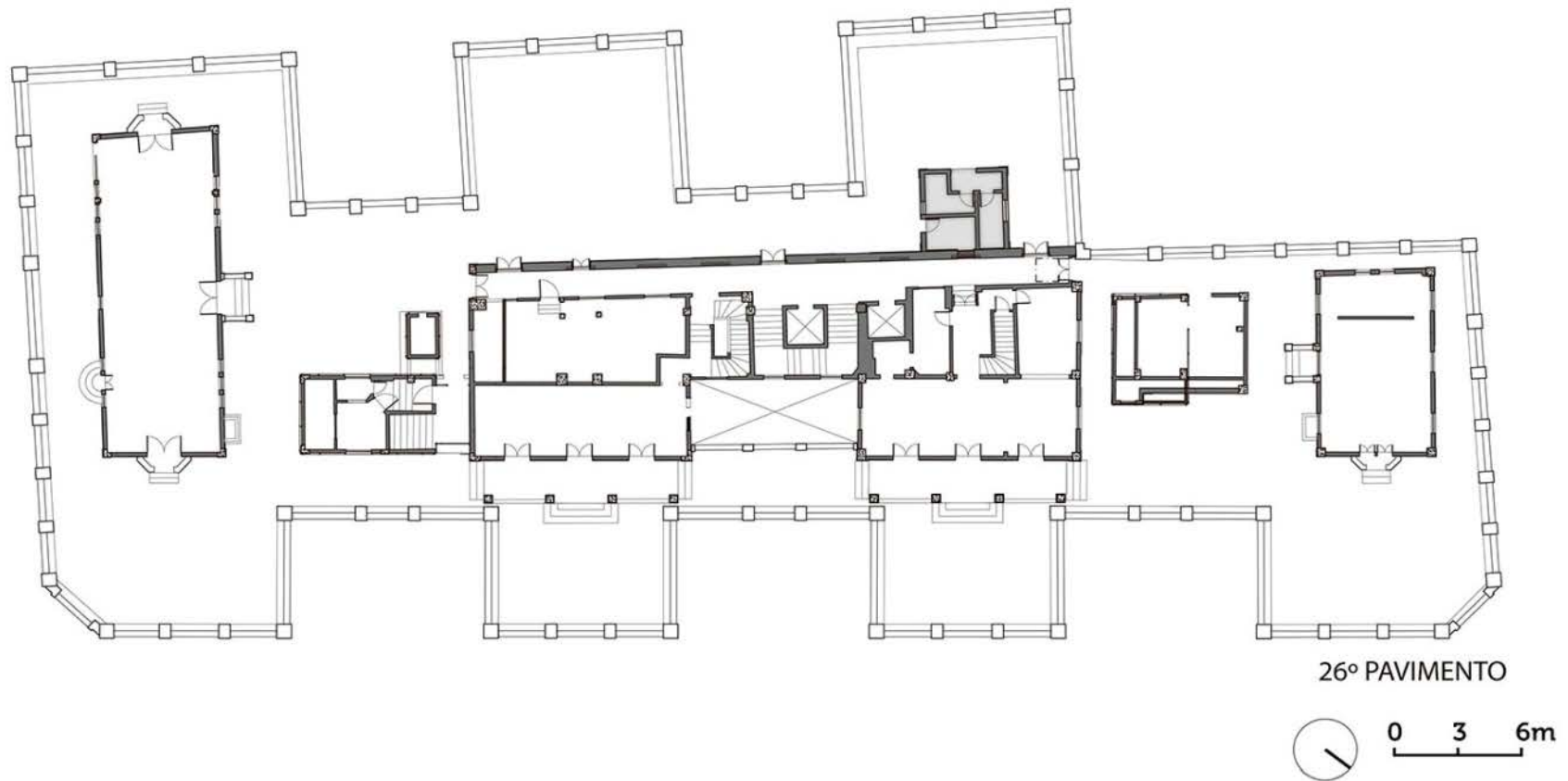

Área de 17 m², composto por sanitários individuais feminino e masculino, acessíveis pelo terraço (lado sudoeste), e sanitário unissex, acessível a cadeirantes a partir do hall de circulação do 26º andar. Pé Direito de 2,50m.

OBSERVATÓRIO MARTINELLI - ANEXO I

- Conjunto 1 – 26º andar

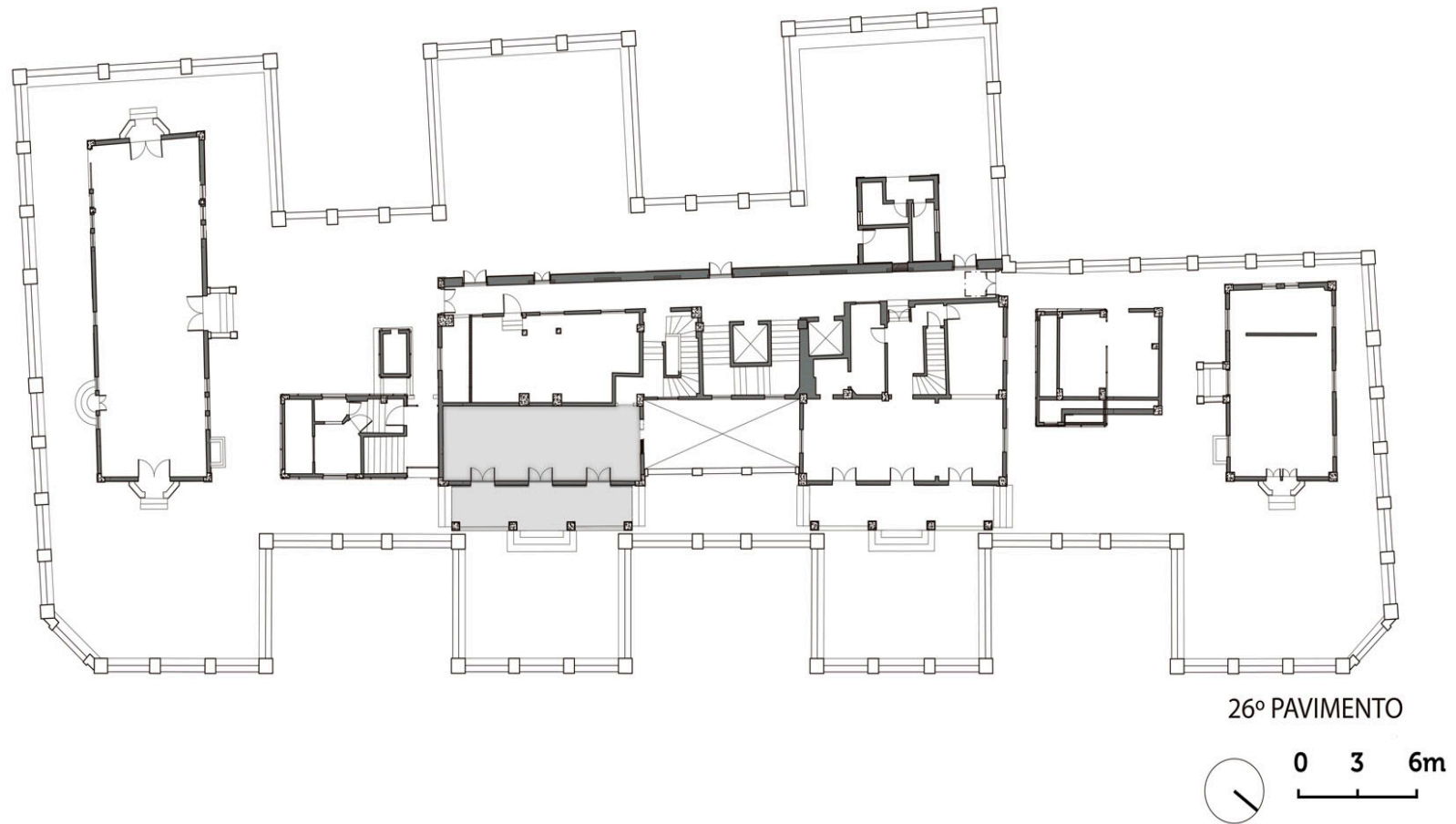

Área de 50 m², composto por sala de 35 m² + varanda de 15m². Pé Direito de 2,80m. Acessível por escadas, pelo hall de circulação e terraço (fachada nordeste (Avenida São João)).

OBSERVATÓRIO MARTINELLI - ANEXO I

- Conjunto 2 – 26º andar

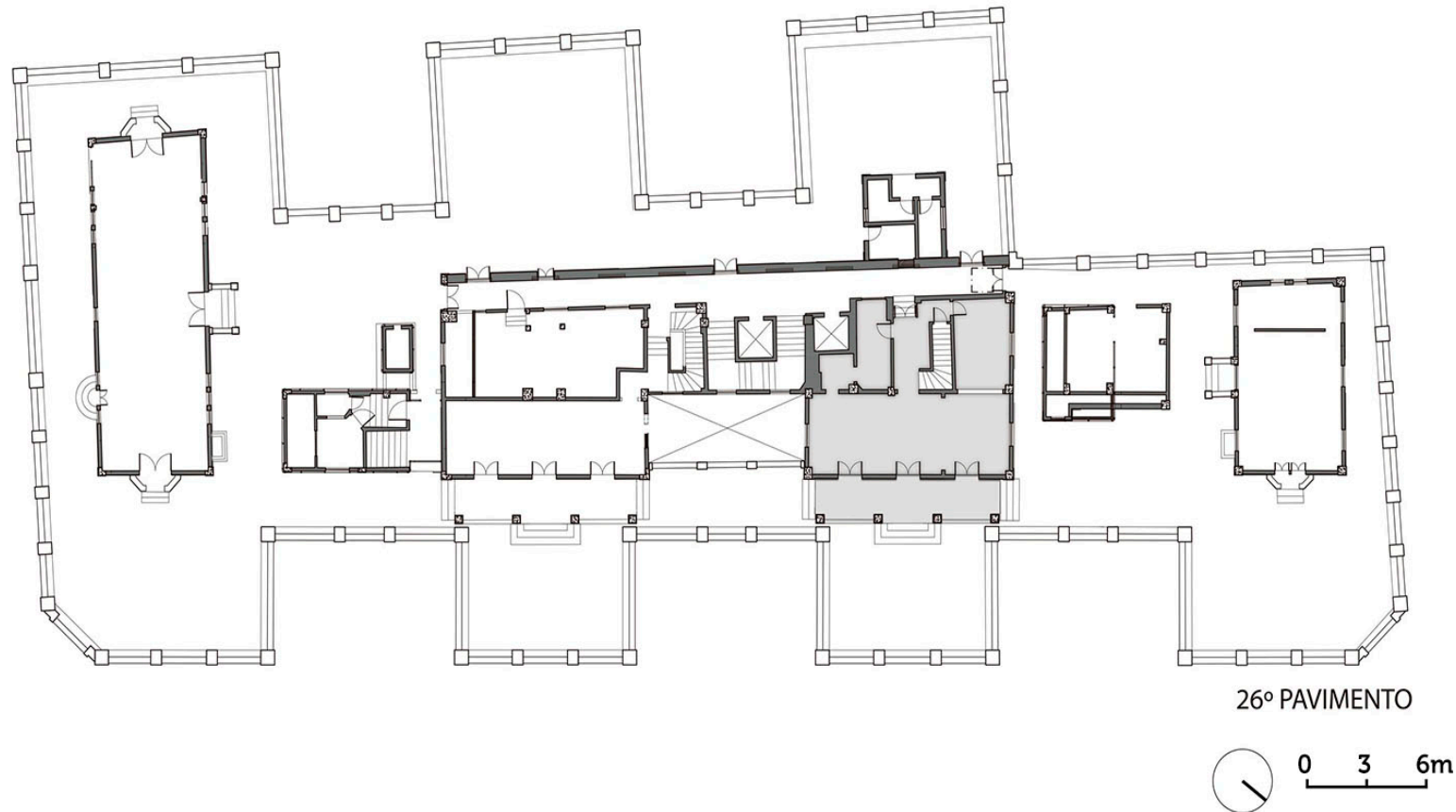

Área de 80 m², composto por sala principal de 37 m² + 2 salas secundárias de 10 e 12 m², hall de circulação de 7 m² e varanda de 14 m². Pé Direito de 3,13m.
Acessível por escadas, pelo hall de circulação e terraço (fachada nordeste (Avenida São João)).

OBSERVATÓRIO MARTINELLI - ANEXO I

- Conjunto 3 – 27º andar

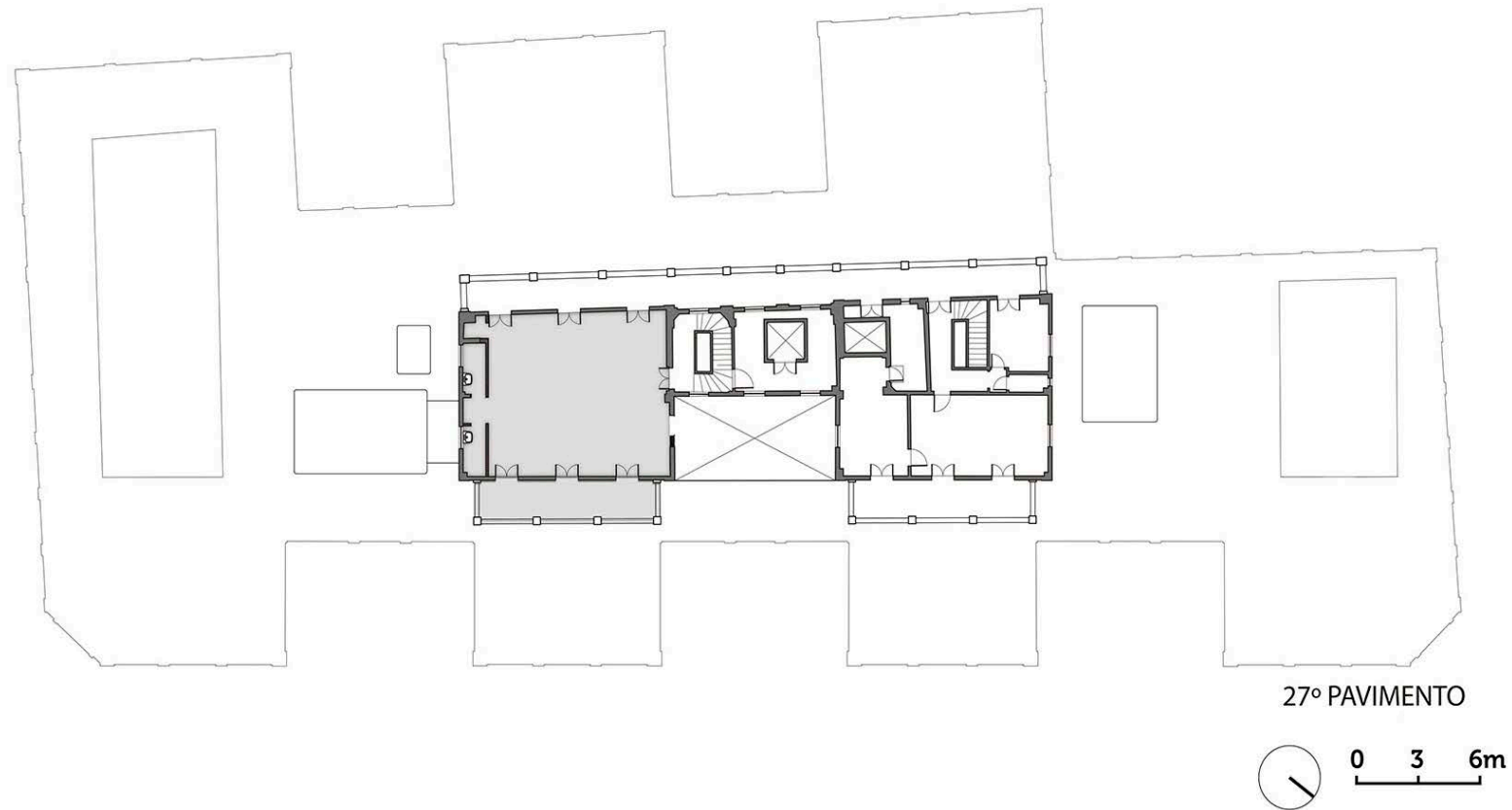

Área de 88 m², composto por sala principal de 73 m² + varanda descoberta de 15 m². Pé Direito de 2,50m. Acessível por escadas a partir do acesso ao conjunto 1, com aberturas voltadas para a fachada nordeste (Avenida São João) e varanda sudoeste.

OBSERVATÓRIO MARTINELLI - ANEXO I

- Conjunto 4 – 27º andar

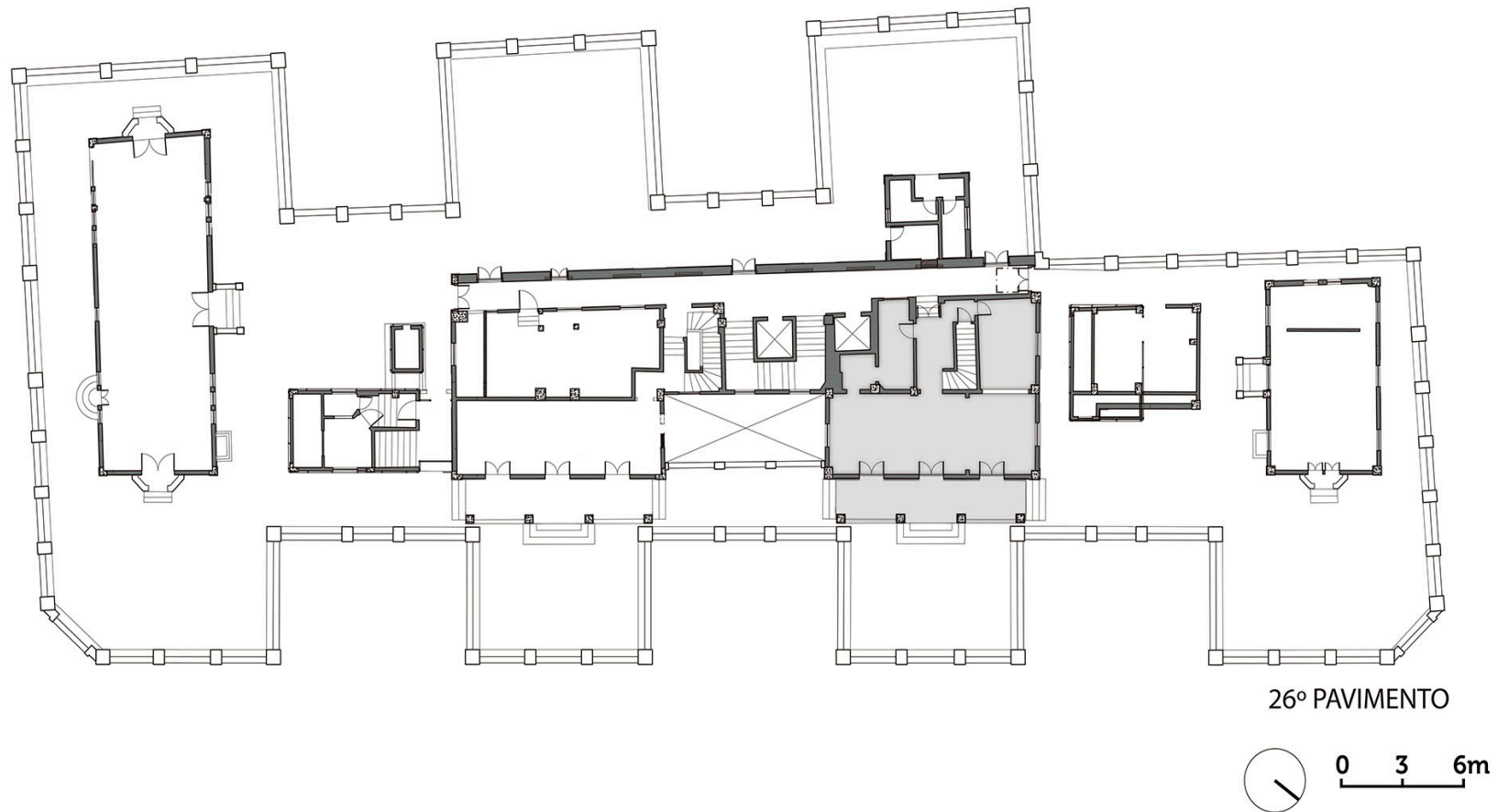

Área de 67 m², composto por sala principal de 26 m² + 3 salas secundárias de 16, 8 e 10 m², sanitário de 2 m² e varanda descoberta de 14 m². Pé Direito de 2,50m. Acessível por escadas a partir do acesso ao conjunto 2, com aberturas voltadas para a fachada nordeste (Avenida São João) e varanda sudoeste.

OBSERVATÓRIO MARTINELLI - ANEXO I

- Varanda Sudoeste – 27º andar

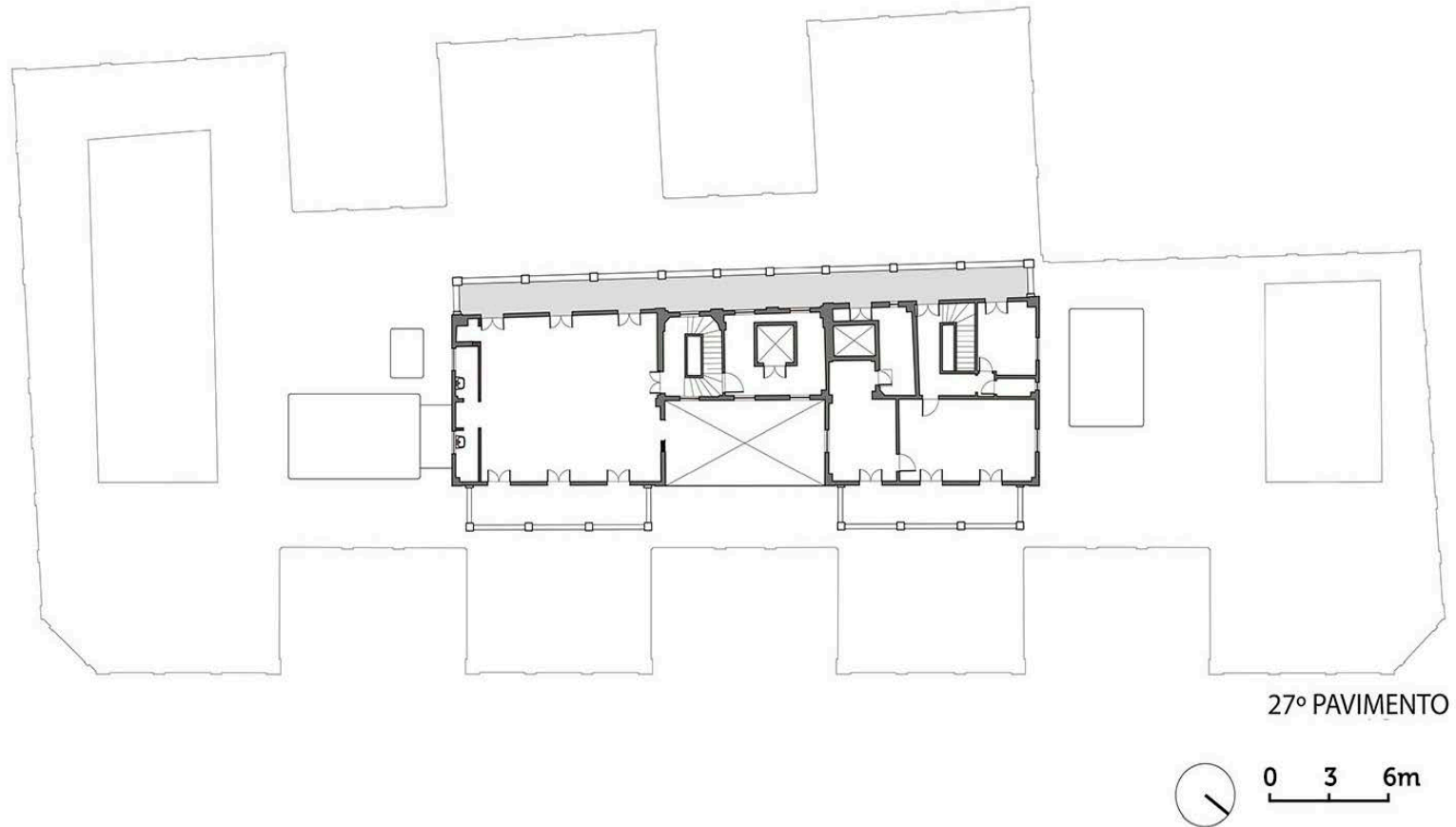

Área descoberta de 40 m². Acessível pelos conjuntos 3 e 4, voltada para a face sudoeste (interior da quadra).

OBSERVATÓRIO MARTINELLI - ANEXO I

- Terraços – 28º andar

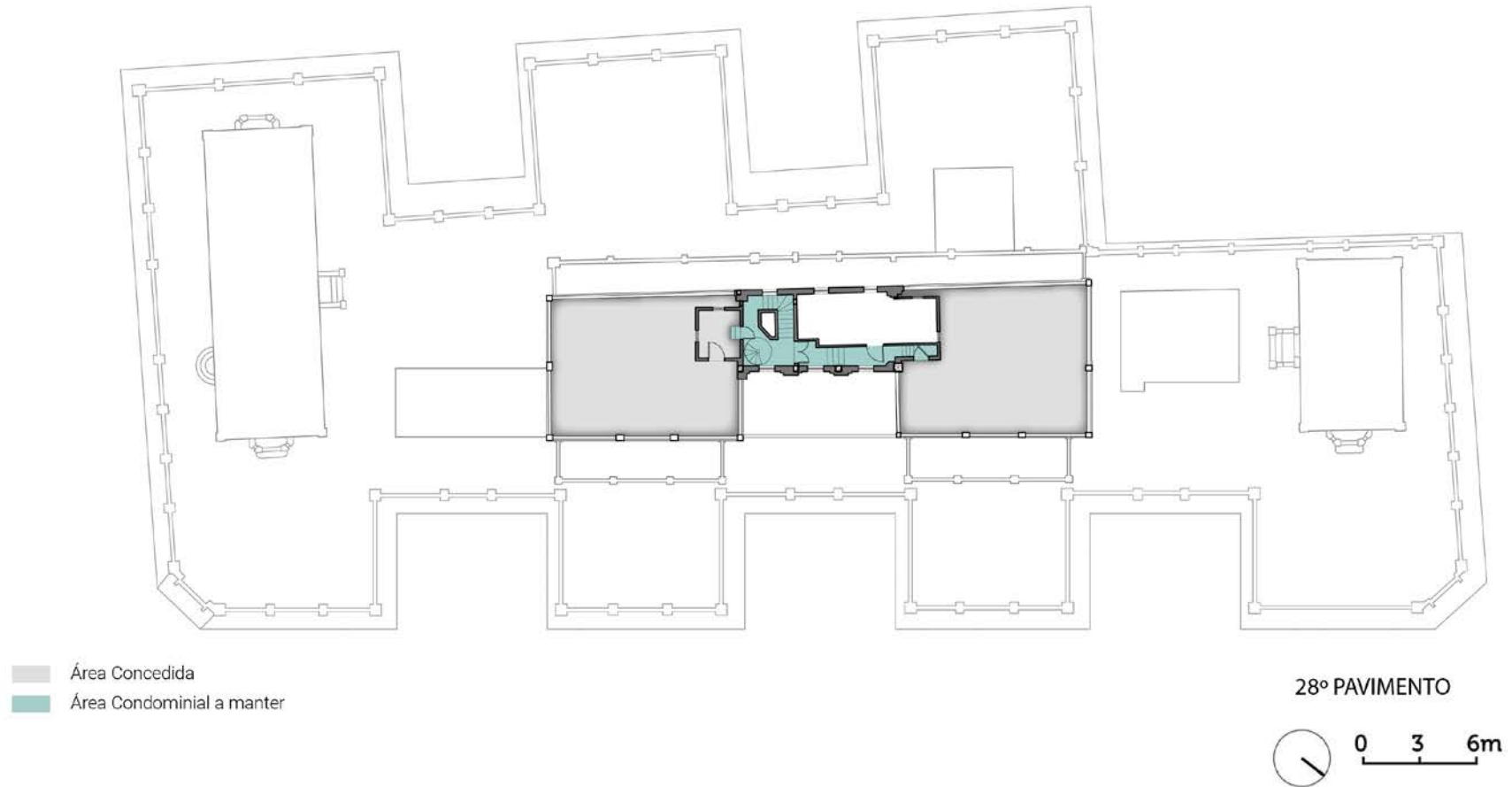

Área descoberta de 140 m² (70+70 m²) + 19 m² de áreas condominiais a manter. Piso em ladrilho hidráulico, bordas e guarda corpo em granilite e balaustres em cimento armado. Acesso por escada a partir do 27º andar.

OBSERVATÓRIO MARTINELLI - ANEXO I

AMBIENTE	CONDIÇÃO	ANDAR	ÁREAS (m ²)		
			CONCEDIDAS	CONDOMINIAIS	TOTAL
Loja 11 - Salão piso Rua Líbero Badaró	Concedida	1º	243,00		243,00
Loja 11 - Salão piso Av. São João	Concedida	2º	263,00		474,00
Corredor entre Loja 11 e Portaria Av. São João	Condominial		125,00		
Loja 11 - Mezanino de acesso Av. São João	Concedida		86,00		
Conjuntos 252, 253A, 253B e 254	Concedida	25º	690,00		791,00
Corredor, hall de elevadores e escada para o 26º	Condominial		101,00		
Terraço	Concedida	26º	842,00		1.150,00
Corredor, hall de elevadores e escada para o 27º	Condominial		30,00		
Sanitários	Concedida		17,00		
Salão 1	Concedida		85,00		
Salão 2	Concedida		46,00		
Conjunto 1	Concedida		50,00		
Conjunto 2	Concedida		80,00		
Conjunto 3	Concedida	27º	88,00		205,00
Conjunto 4	Concedida		67,00		
Varanda Sudoeste	Concedida		40,00		
Acesso ao conjunto 3 e escada para o 28º	Condominial		10,00		
Terraços	Concedida	28º	140,00		159,00
Escada e acessos aos terraços	Condominial		19,00		
TOTAL			2.737,00	285,00	3.022,00

OBSERVATÓRIO MARTINELLI - ANEXO I



Imagem referencial do guarda-corpo translúcido incolor.